

2 Corte AA  
1 : 60

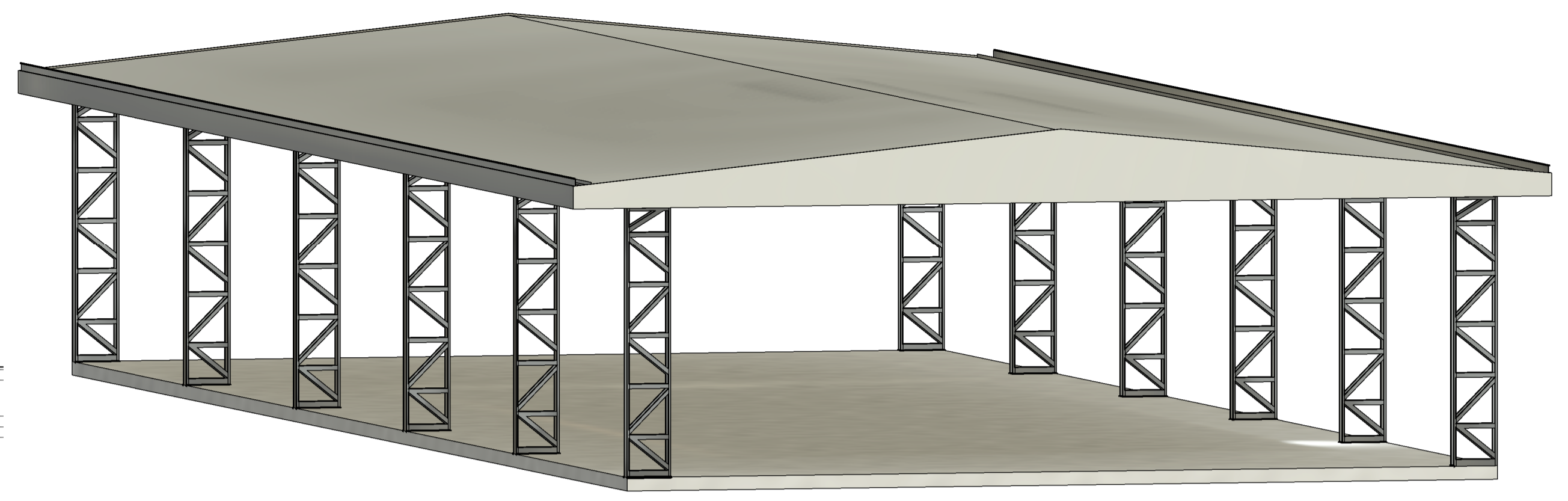

4 Perspectiva

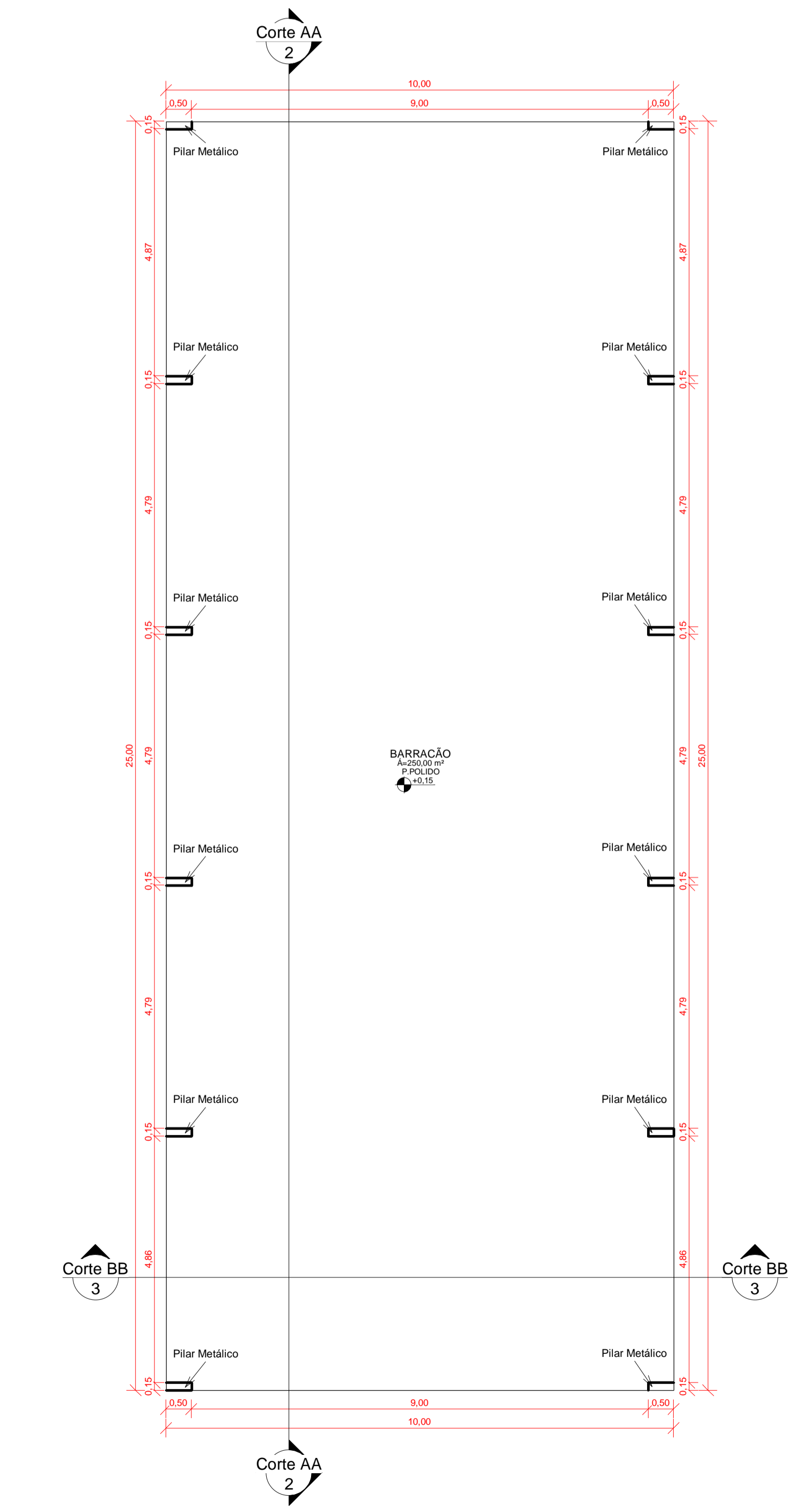

1 Planta Baixa  
1 : 75

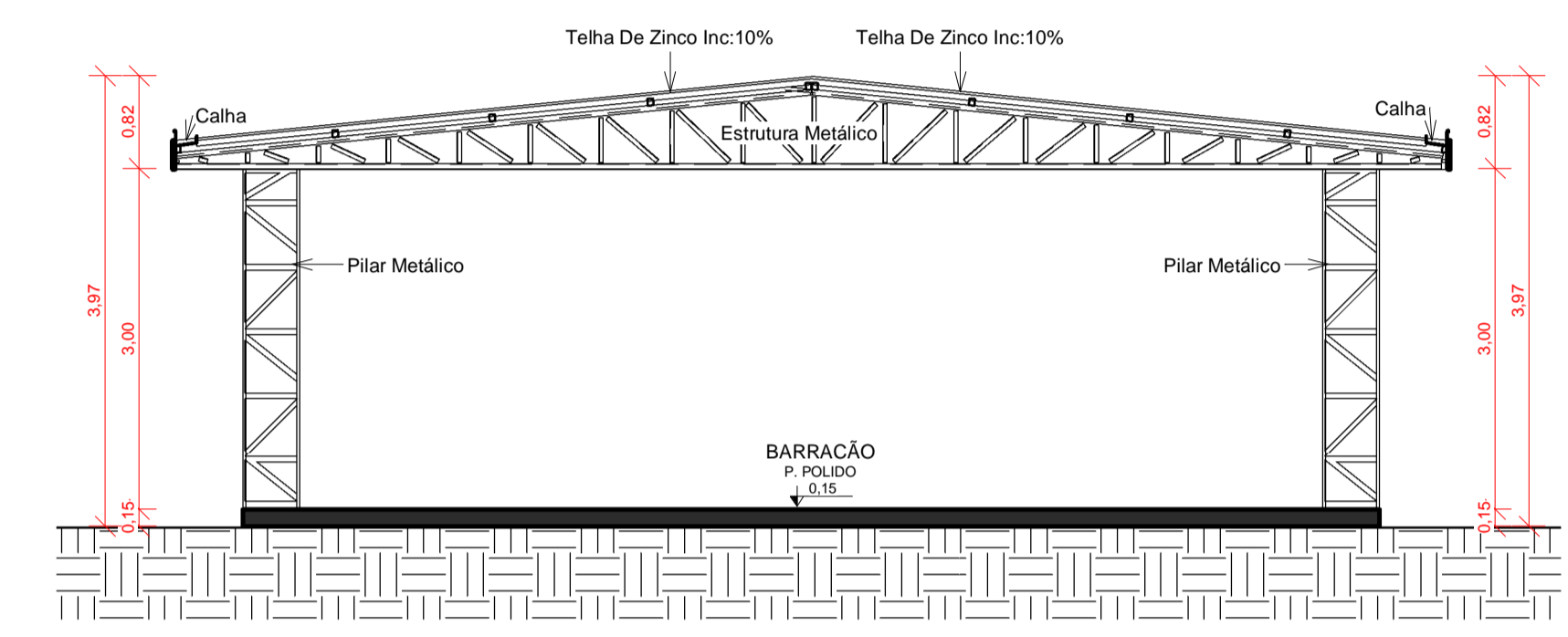

3 Corte BB  
1 : 60

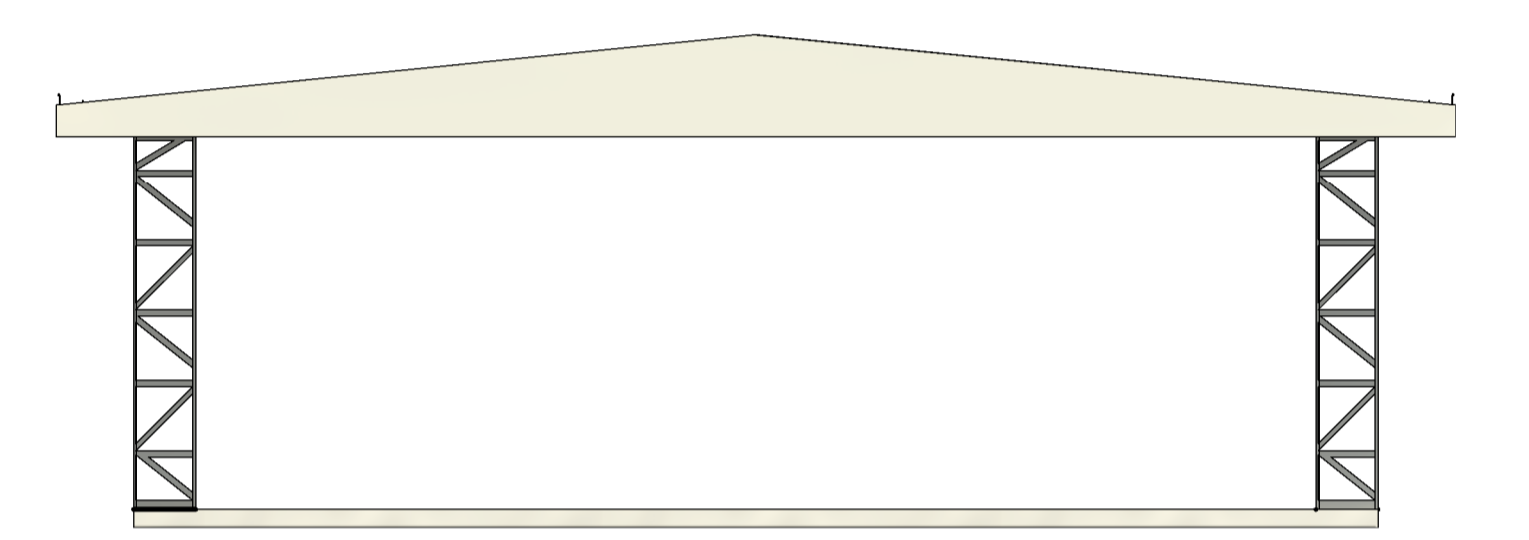

5 Fachada Frontal  
1 : 60

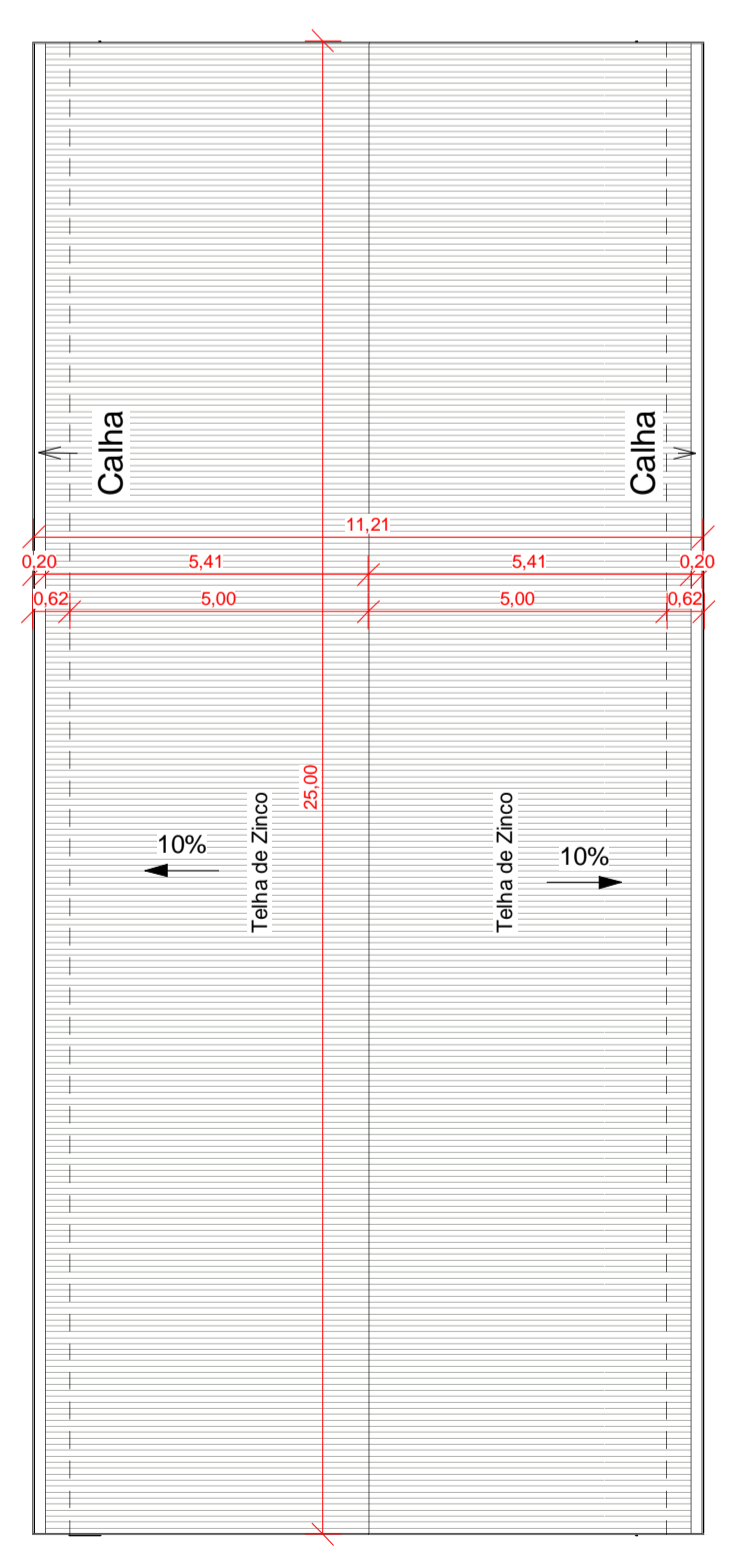

7 Cobertura  
1 : 125

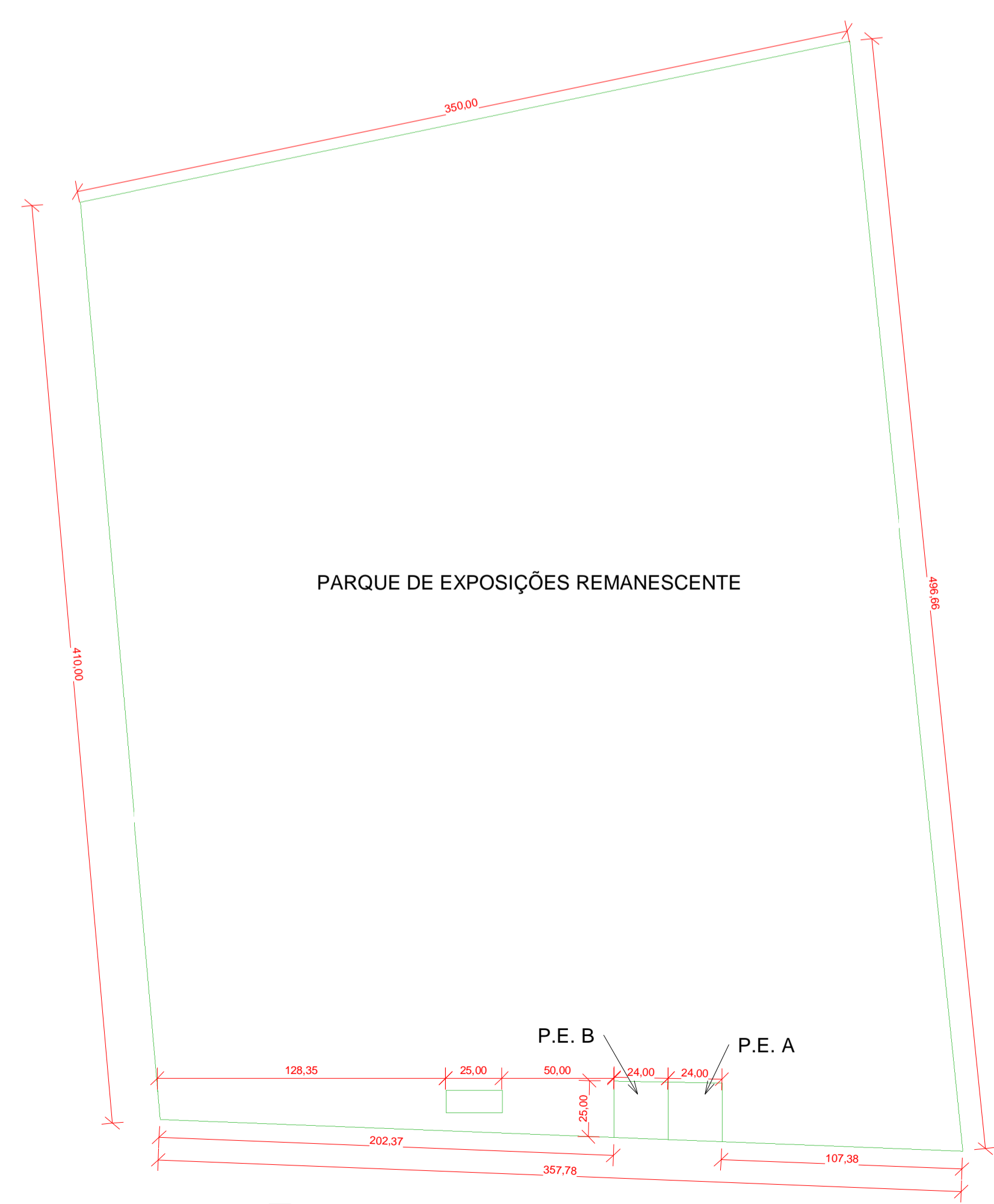

8 00 - Terreno  
1 : 2000

PROJETO ARQUITETÔNICO FOLHA 01/01

CONSTRUÇÃO DE UM BARRACÃO COMERCIAL COM FINALIDADE INSTITUCIONAL  
 LOCAL: RODOVIA MT 208, LOTE PARQUE DE EXPOSIÇÕES REMANESCENTE, COORDENADAS: 9°58'22.79"S / 57°28'42.37"O  
 REF.: PLANTA, FACHADA, CORTES, LOC. E COBERTURA, PERSPECTIVA  
 PROP.: PREFEITURA MUNICIPAL DE NOVA MONTE CNPJ: 37.465.556/0001-63 VERDE  
 ESCALA: INDICADAS  
 MUNICÍPIO/ESTADO: NOVA MONTE VERDE-MT



SITUAÇÃO S/ESCALA

ÁREAS EM M²	
TERRENO	157.100,00m²
EDIFICAÇÃO	250,00m²
LIVRE	156.850,00m²

EDEMILSON MARINO Assinado de forma digital por EDEMILSON MARINO DOS SANTOS:33041233851  
 DOS SANTOS:33041233851 Dados: 2025.07.10 16:03:13 -04'00'  
 PROP.: PREFEITURA MUNICIPAL DE NOVA MONTE VERDE CNPJ: 37.465.556/0001-63  
 JEAN GARATTINI Assinado de forma digital por JEAN GARATTINI VIZZOTTO:04580312163  
 VIZZOTTO:04580312163 Dados: 2025.07.10 14:51:41 -04'00'  
 AUTOR E RESP. TÉCNICO DO PROJETO  
 JEAN GARATTINI VIZZOTTO  
 ENG. CIVIL - CREA MT/035714



Anotação de Responsabilidade Técnica -  
ART Lei nº 6.496, de 7 de dezembro de 1977

CREA-MT

ART DE OBRA/SERVIÇO  
1220250139362

### Conselho Regional de Engenharia e Agronomia do CREA-MT

#### 1. Responsável Técnico

JEAN GARATTINI VIZZOTTO

RNP: 1215101511

Título Profissional: ENGENHEIRO CIVIL

Registro: 35714

Empresa Contratada:

Registro:

#### 2. Dados do Contrato

Contratante: PREFEITURA MUNICIPAL DE NOVA MONTE VERDE

CPF/CNPJ: 37.465.556/0001-63

Rua: RODOVIA MT 208

Número: SN

Complemento: LOTE PARQUE DE EXPOSIÇÕES REMANESCENTE

Bairro: NÚCLEO URBANO

Cidade: NOVA MONTE VERDE

UF: MT

País: Brasil

Contrato:

Celebrado em: 30/04/2025

CEP: 78.593-000

Valor: R\$ 450.000,00

Tipo de Contratante: PESSOA JURÍDICA DE DIREITO PÚBLICO

Vinculado à ART:

Ação Institucional:

#### 3. Dados Obra/Serviço

Logradouro	Bairro	Número	Complemento	Cidade	UF	País	Cep	Coordenada
RODOVIA MT 208	NÚCLEO URBANO	SN	LOTE PARQUE DE EXPOSIÇÕES REMANESCENTE	NOVA MONTE VERDE	MT	BRA	78.593-000	009°58'22.79" S 057°28'42.37" O
Data de Início: 30/04/2025		Previsão Término: 30/04/2026		Código:				
Tipo Proprietário: PESSOA JURÍDICA DE DIREITO PÚBLICO		Proprietário: PREFEITURA MUNICIPAL DE NOVA MONTE VERDE		CPF/CNPJ: 37.465.556/0001-63				
Finalidade: COMERCIAL								

#### 4. Atividades Técnicas

Grupo/Subgrupo	Atividade Profissional	Obra/Serviço	Complemento	Quantidade	Unidade
Construção Civil - Edificações					
	Projeto Arquitetônico	de edificação	em outros materiais	250,0000	metro quadrado
Após a conclusão das atividades técnicas o profissional deverá proceder a baixa desta ART					

#### 5. Observações

ART REFERENTE A CONSTRUÇÃO DE UM BARRACÃO COMERCIAL COM FINALIDADE INSTITUCIONAL COM 250,00M².

#### 6. Declarações

Acessibilidade: Declaro que as regras de acessibilidade previstas nas normas técnicas da ABNT, na legislação específica e no Decreto nº 5.296, de 2 de dezembro de 2004, não se aplicam às atividades profissionais acima relacionadas.

#### 7. Entidade de Classe

#### 8. Assinaturas

Declaro serem verdadeiras as informações acima.

Local: JEAN GARATTINI VIZZOTTO:04580312163 / data

Assinado de forma digital por JEAN GARATTINI VIZZOTTO:04580312163  
Dados: 2025.07.10 16:01:25 -04'00'

045.803.121-63 - JEAN GARATTINI VIZZOTTO

EDEMILSON MARINO DOS SANTOS:33041233851

Assinado de forma digital por EDEMILSON MARINO DOS SANTOS:33041233851  
Dados: 2025.07.10 16:01:25 -04'00'

37.465.556/0001-63 - PREFEITURA MUNICIPAL DE NOVA MONTE VERDE

#### 9. Informações

A ART é válida somente quando quitada, mediante apresentação do comprovante do pagamento ou conferência no site do Crea.  
A autenticidade deste documento pode ser verificada no site [www.crea-mt.org.br](http://www.crea-mt.org.br) ou [www.confea.org.br](http://www.confea.org.br).  
A guarda da via assinada da ART será de responsabilidade do profissional e do contratante com o objetivo de documentar o vínculo contratual.

Em substituição a ART N° 1220250092357

[www.crea-mt.org.br](http://www.crea-mt.org.br) [cate@crea-mt.org.br](mailto:cate@crea-mt.org.br)  
tel: (65)3315-3000



**CREA-MT**  
Conselho Regional de Engenharia e Agronomia de  
Mato Grosso

Valor ART: R\$ 103,03

Registrada em 10/07/2025

Valor Pago: R\$ 103,03

Nosso Número: 00037041380001941179

## MEMORIAL DESCRITIVO

**Obra:** Construção de um Barracão Comercial com Finalidade Intitucional.

**Endereço:** Rodovia MT 208, Lote Parque de Exposições Remanescente, Núcleo Urbano, COORDENADAS: 9°58'22.79"S | 57°28'42.37"O, Nova Monte Verde/MT.

**Proprietário:** PREFEITURA MUNICIPAL DE NOVA MONTE VERDE CNPJ: 37.465.556/0001-63  
**Á Construir:** 250,00m<sup>2</sup>.

**1. PREPARO DO TERRENO:** O terreno será devidamente limpo, após será executado um gabarito de madeira nivelado que servirá para marcação e esquadro da obra.

**2.FUNDAÇÃO:**Conforme projeto específico, as fundações serão executadas com pessoal capacitado, as aberturas no solo com segurança, cotas de arrasamento corretas, coroamento e arranques conforme projeto. As brocas e/ou estacas serão executadas até atingirem um solo resistente. Sobre as mesmas, serão executadas sapatatas e, sobre elas, as vigas baldrames, que servirão de base para as paredes internas e externas.

**3. IMPERMIABILIZAÇÃO:**Será executada uma camada de argamassa de cimento e areia lavada (traço 1:3) dosada com impermeabilizante sobre as vigas baldrames, dobrada 10cm para cada lado, após será aplicado neutrol ou similar sobre a camada.

cintas" de travamento para receber a cobertura, tudo especificado em projeto.

**4. COBERTURA:**A Cobertura será feita, com telhas de Zinco 10%, assentadas sobre estrutura Metálica.

**5. INSTALAÇÕES HIDRÁULICAS E ELÉTRICAS:**De acordo com as normas Brasileiras em vigor.

**6. ESQUADRIAS:**As portas internas serão executadas em madeira e as janelas e portas externas serão de alumínio ou metálicas pintadas em branco.

**7. PISOS:**A obra terá contrapiso de concreto. conforme especificado no projeto Arquitetônico.

**8. PINTURA:**Em tinta látex na cor branca nas paredes e verniz e esmalte sintético nas esquadrias.

**9. LIMPEZA:**O imóvel será limpo em condições de uso.

Nova Monte Verde/MT, 10 de Julho de 2025

JEAN GARATTINI

VIZZOTTO:045803121

63

Assinado de forma digital por JEAN  
GARATTINI VIZZOTTO:04580312163  
Dados: 2025.07.10 14:51:22 -04'00'

---

**Jean Garattini vizzotto**  
**Eng Civil**  
**Crea MT/035714**