

1 PLANTA BAIXA COBERTURA FINAL  
1 : 75

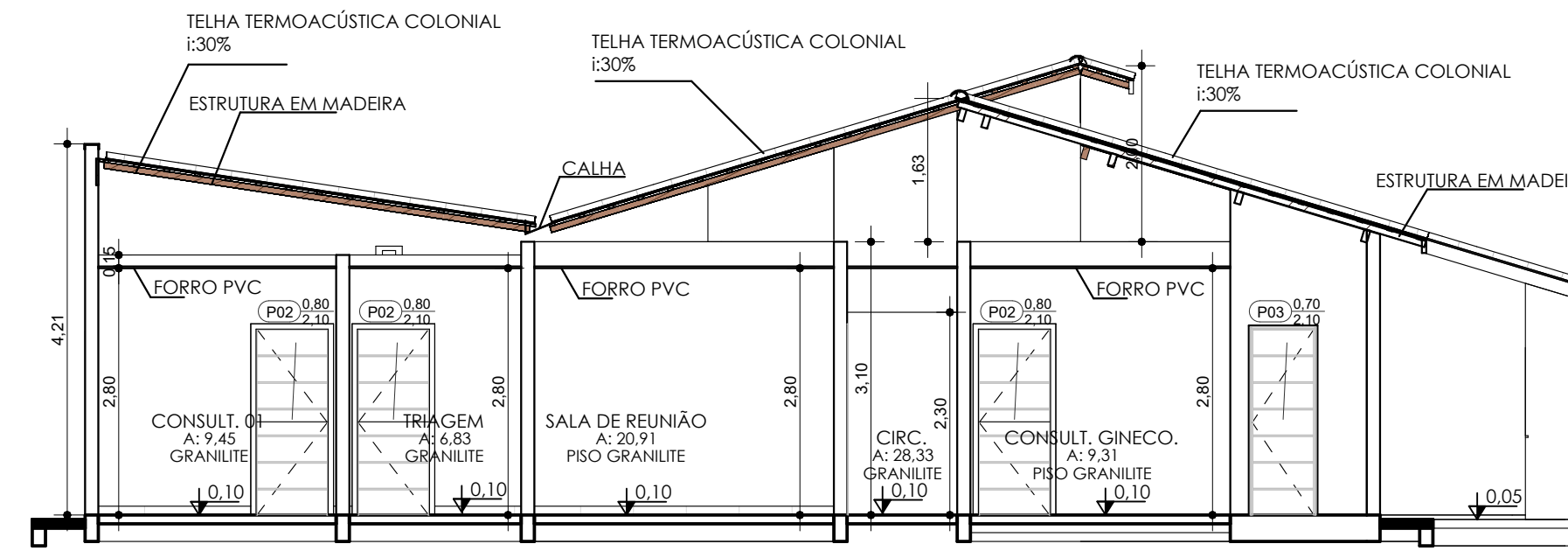

2 CORTE AA  
1 : 75

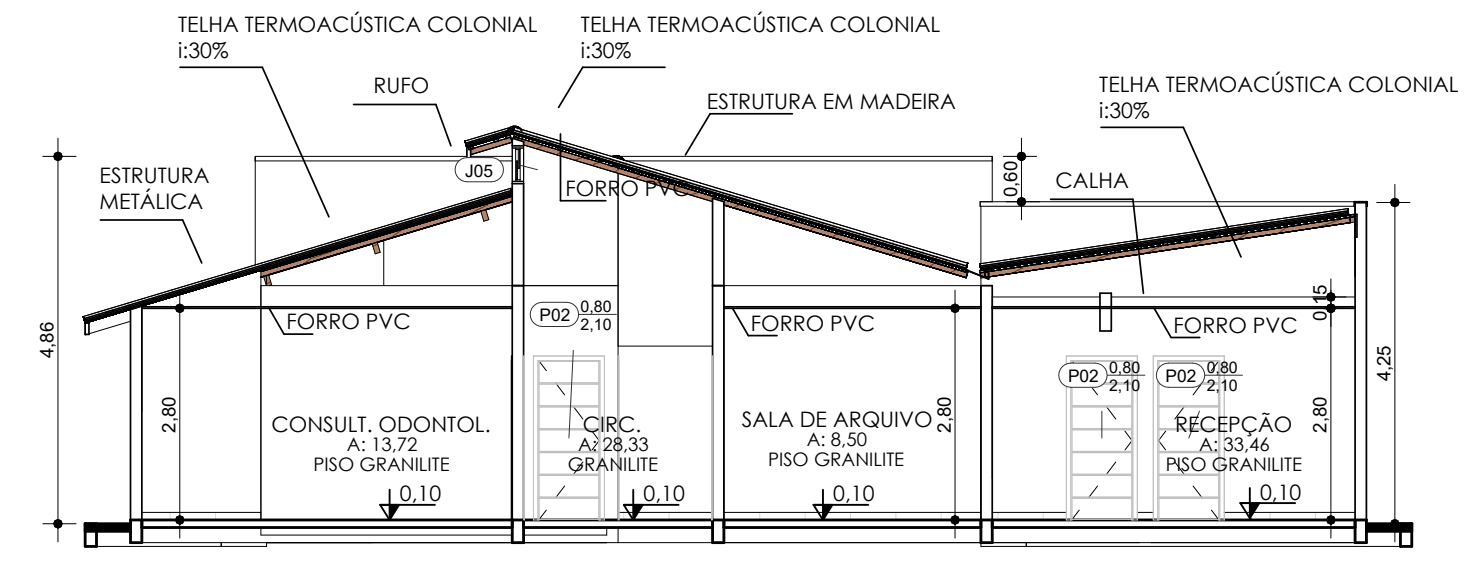

3 CORTE BB  
1 : 100

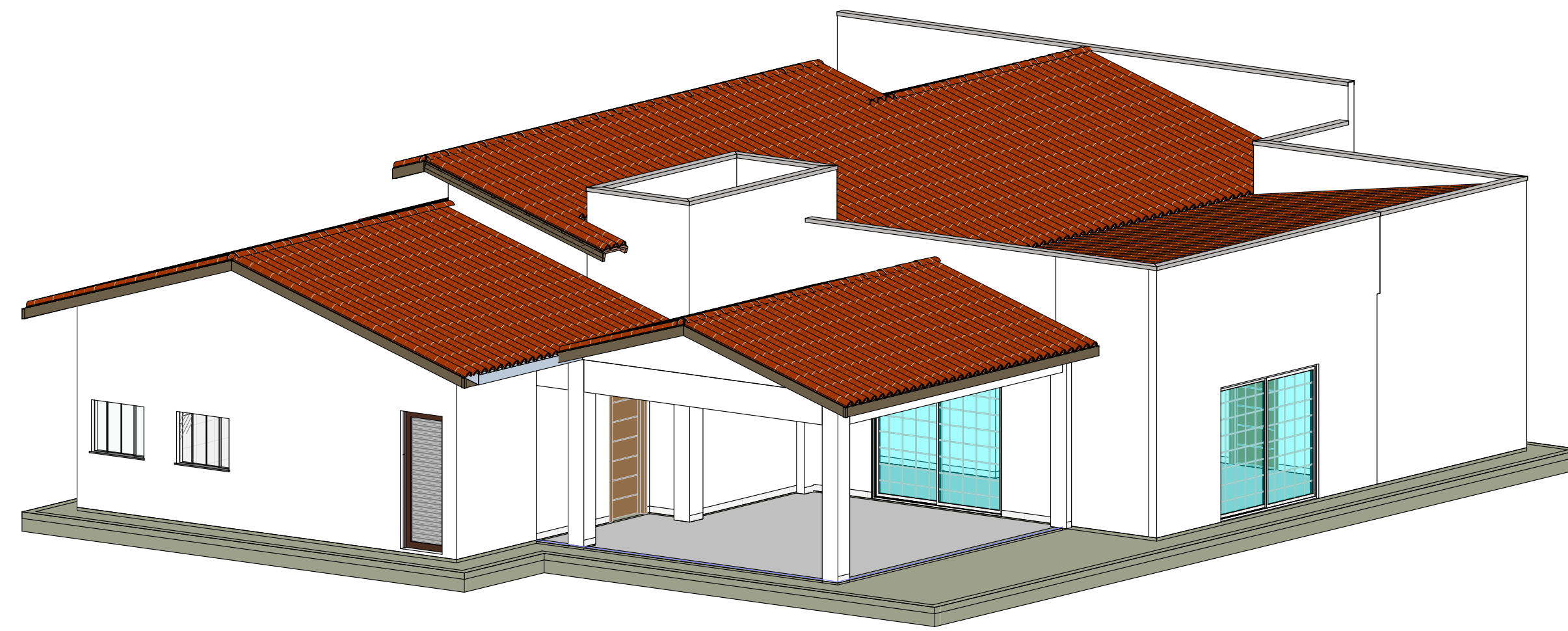

6 {3D}

TABELA DE JANELAS					
CÓDIGO	LARGURA	ALTURA	PEITORIL	QTDE	ESPECIFICAÇÃO
J01	0,80	0,60	<varia>	4	VIDRO INCOLOR / BASCULANTE
J02	1,20	1,00	0,90	5	VIDRO INCOLOR / CORRER
J03	1,00	0,80	0,90	4	VIDRO INCOLOR / CORRER
J04	1,00	1,00	0,90	1	VIDRO INCOLOR / CORRER
J05	2,50	0,50	1,35	3	Janela simples de alumínio e vidro
Total geral: 17					

TABELA DE PORTAS					
CÓDIGO	LARGURA	ALTURA	QTDE	ESPECIFICAÇÃO	NOME FAMÍLIA (remover este campo)
P01	2,49	2,09	2	Aluminum Thermally Improved Doors	2,50 x 2,10m
P02	0,80	2,10	17	MADERA / ABRIR	80 x 210 cm
P03	0,70	2,10	1	MADERA / ABRIR	70 x 210 cm
P04	0,80	2,15	1	Aluminum Thermally Improved Doors	80x210cm
Total geral: 21					

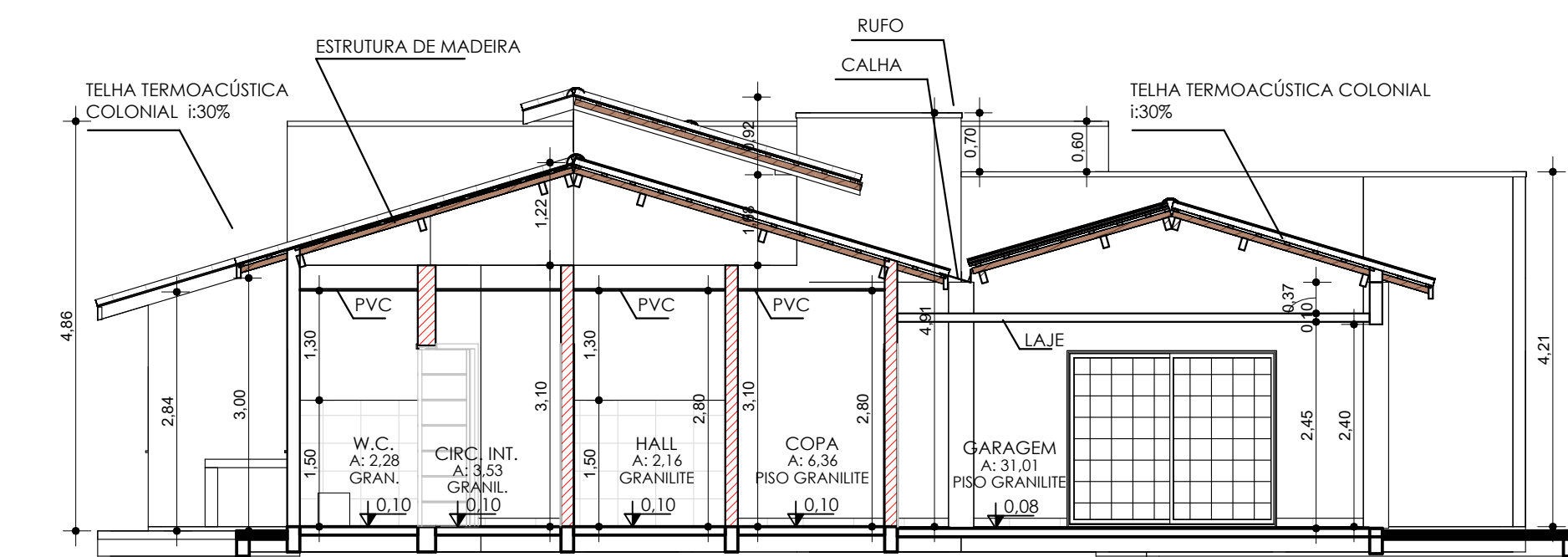

4 CORTE CC  
1 : 75

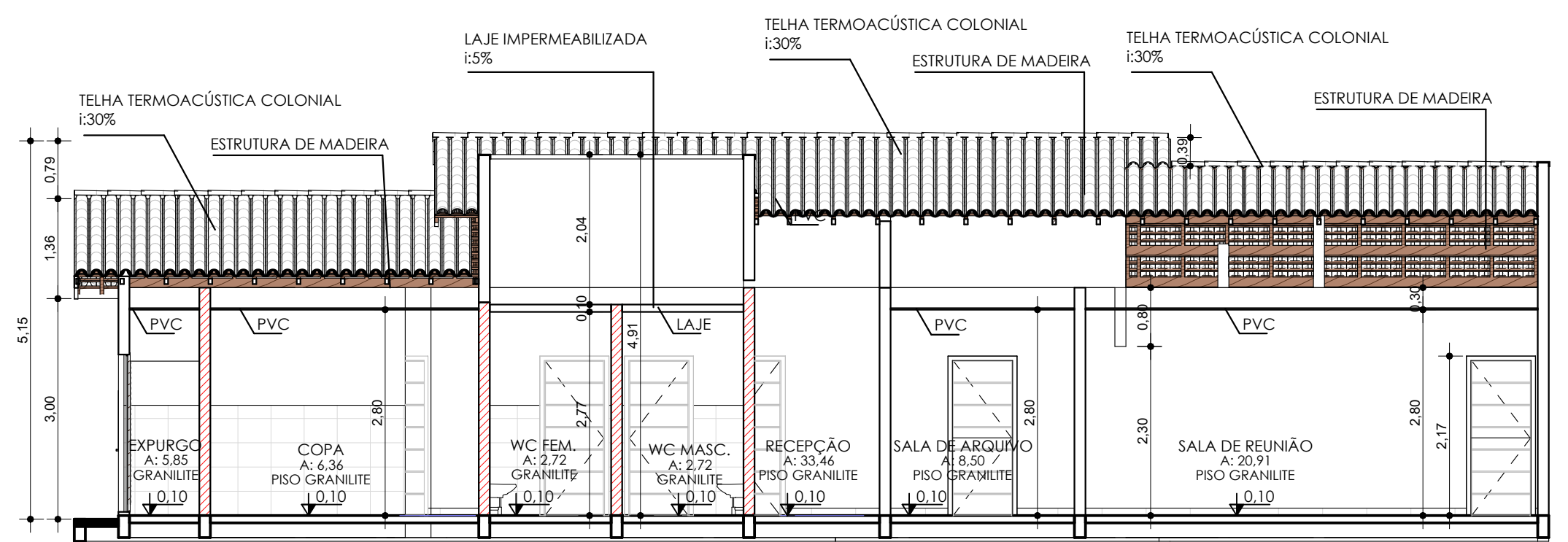

5 CORTE DD  
1 : 75

ESTADO DO MATO GROSSO



Ciente:

PREFEITURA MUNICIPAL DE NOVA MONTE VERDE - MT  
CNPJ: 37.465.556/0001-63

Autor do Projeto/Responsável Técnico:



HIRAN ANDREAZZA SALES  
ENGENHEIRO CIVIL CREA/MT - 7516/D

DADOS DA OBRA

Objeto de Contrato: REFORMA E SUBSTITUIÇÃO DE TELHADO DO POSTO DE SAÚDE DA FAMÍLIA - DOMINGOS GONÇALVES DE SOUSA, NO MUNICÍPIO DE NOVA MONTE VERDE.  
Convênio:

Endereço da Obra: AVENIDA RONDONÓPOLIS, CENTRO, CEP: 78.593.000, NOVA MONTE VERDE - MT.

Coordenada: 00°00'00.00"S | 00°00'00.00"O  
Portaria: 000/000  
ART: 0000000000

ASSUNTO DE PROJETO

Conteúdo: PLANTA DE SITUAÇÃO, PLANTA DE LOCAÇÃO, PLANTA TÉCNICA, PLANTA DE COBERTURA EXISTENTE, PLANTA DE COBERTURA DE SITUAÇÃO PRETENDIDA, CORTES, VISTAS, IMAGEM 3D

Quadro de Áreas/Legenda:

REV: 0

REFORMA E SUBSTITUIÇÃO DE TELHADO DO POSTO DE SAÚDE DA FAMÍLIA - DOMINGOS GONÇALVES DE SOUSA, NO MUNICÍPIO DE NOVA MONTE VERDE.

DATA: SETEMBRO 2023

ESCALA: Indicada

NOMECLATURA

FOLHA

ARQ.

02/02