

PL. LOCAÇÃO FUNDAÇÕES  
ESC. 1:75

LEGENDA

	SAPATA EXCÊNTRICA 70X40CM # FE 6.3MM C/12CM PROFUNDIDADE 30CM (S01, S02, S06, S07 E S08)
	SAPATA 40X40CM # FE 6.3MM C/12CM PROFUNDIDADE 30CM (S03, S04 E S05)
	BROCA Ø25CM X 1,50M - TRELIÇA GROSSA
	VIGA BALDRAME 15X30CM - 4 FE 8MM ESTRIBO 4.2MM C/15CM
	PILARES 10X25CM - 4FE 8MM ESTRIBO 4.2MM C/15CM
	RESPALDO 10X25CM - 4 FE 8MM, ESTRIBO 4.2MM C/ 15CM
OBS.: É OBRIGATÓRIA A EXECUÇÃO DE VERGAS E COTRA-VERGAS EM TODOS OS VÃO DE ABERTURAS (PORTAS E JANELAS)	

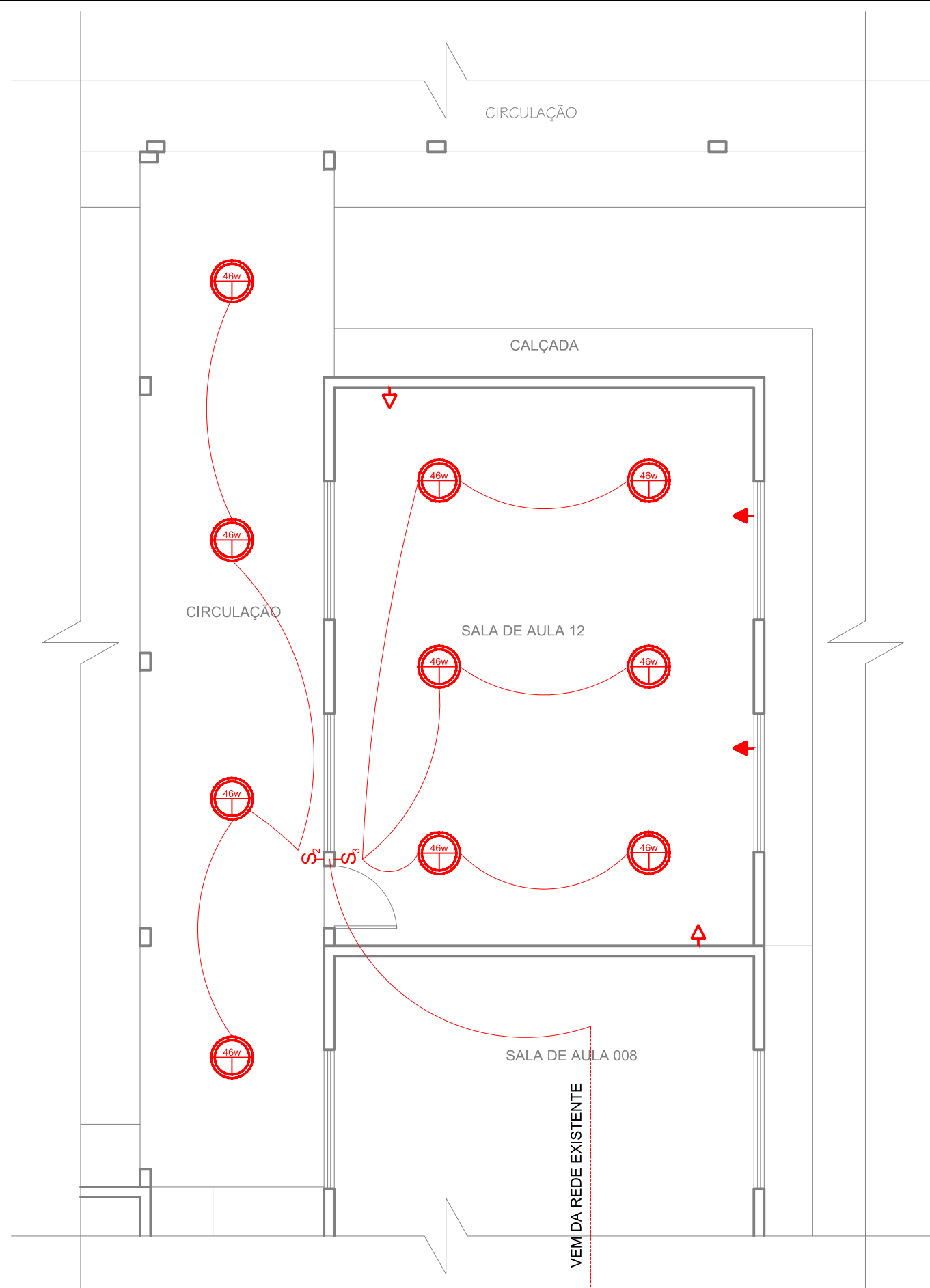

PL. DISTRIBUIÇÃO ELÉTRICA  
ESC. 1:75

LEGENDA

- QUADRO DE DISTR. DE LUZ E FORÇA C/ BARRAMENTO, P/ 18 DISJUNTORES
- ARANDELA
- LUMINÁRIA, PLAFON, LAMP. ECON. 46W
- TOMADA BAIXA - h = 30cm DO CHÃO
- TOMADA MÉDIA - h = 110cm DO CHÃO
- TOMADA ALTA - h = 210cm DO CHÃO
- TOMADA DE TELEFONE - h = 30cm DO CHÃO
- TOMADA LÓGICA - h = 30cm DO CHÃO
- INTERRUPTOR SIMPLES 01 TECLA
- INTERRUPTOR SIMPLES 02 TECLAS
- INTERRUPTOR SIMPLES 03 TECLAS

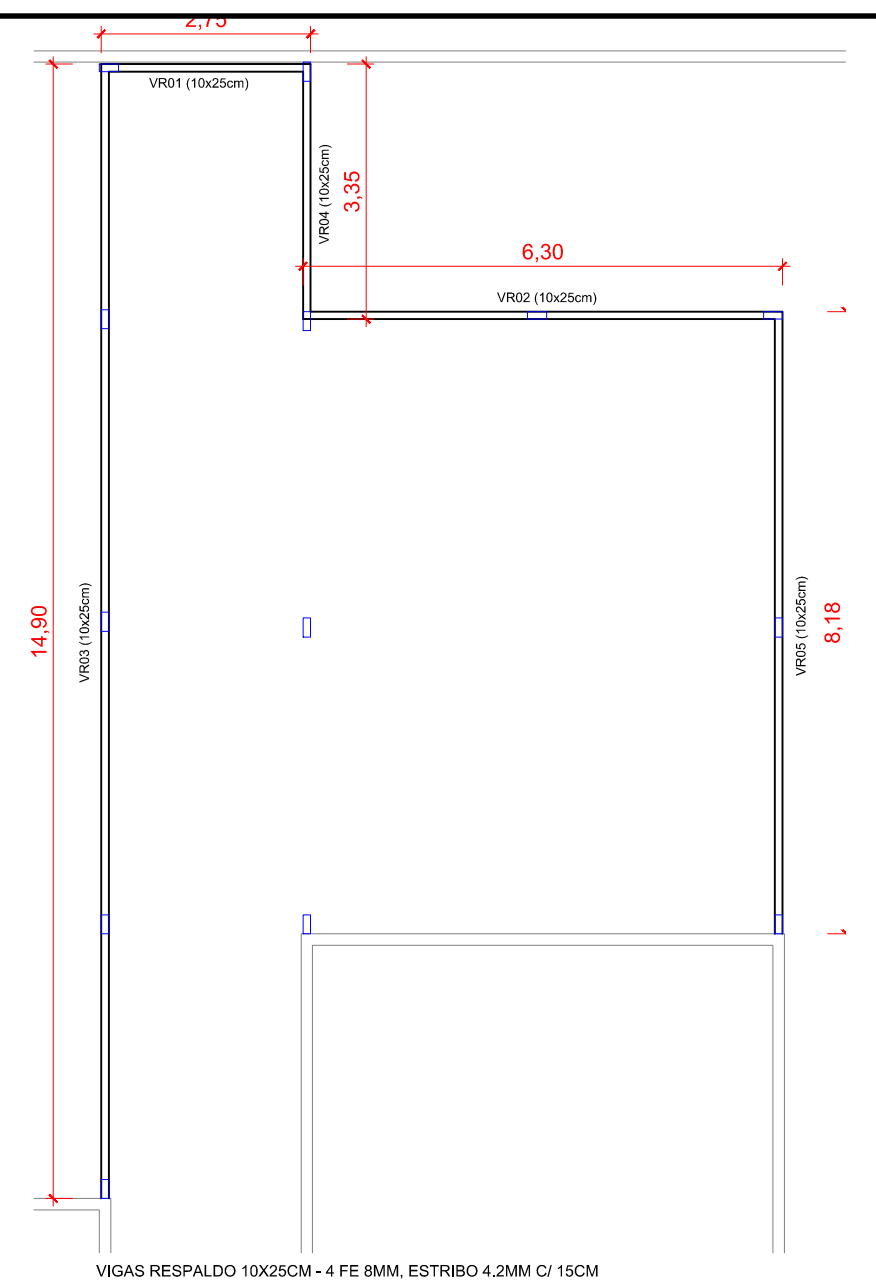

PL. VIGAS RESPALDO  
ESC. 1:100

**Inove**  
Escritório de Arquitetura

Rua Cambará, 918 - Sala 01 - Centro  
Guarantã do Norte - MT  
Contato: (66) 3552-2459 / 9976-5539  
E-mail: ark.fabi@hotmail.com  
Fabiana de David - Arqtª e Urbª

---

**PROJETO COMPLEMENTAR**

TIPO DE OBRA: ESCOLA MUNICIPAL DE 1º GRAU ESTRELINHA DO NORTE  
MODALIDADE: REFORMA E AMPLIAÇÃO  
LOCAL: RUA ALCIDES MORENO CAPELINI, QUADRA 18, LOTE 04, CENTRO, GUARANTÃ DO NORTE/MT

PROPRIETÁRIO: DECLARO QUE A APROVAÇÃO DO PROJETO PELA PREFEITURA NÃO IMPLICA NO RECONHECIMENTO DO DIREITO DE PROPRIEDADE DO TERRENO.

AUTOR DO PROJETO: **FABIANA DE DAVID**  
ARQTª URBª - CAU: A44114-7

RESP. TÉCNICO:

ESCALA: INDICADA  
DATA: FEVEREIRO/ 2016  
DESENHO: FABIANA

ASSUNTO:  
PL. LOCAÇÃO FUNDAÇÕES  
PL. DISTRIBUIÇÃO ELÉTRICA  
PL. VIGAS RESPALDO

LOCALIZAÇÃO:  
MUNICÍPIO DE GUARANTÃ DO NORTE  
C.N.P.J.: 03.239.019/0001-83

LEGENDAS

FOLHA Nº **COMPL. 02/03**

---

ÁREAS:

ÁREA ESCOLA:	2.128,41 m²
ÁREA QUADRA:	772,62 m²
ÁREA AMPLIAÇÃO SALA:	100,73 m²

APROVAÇÃO: