

PL. BAIXA - QUADRA
ESC. 1:100

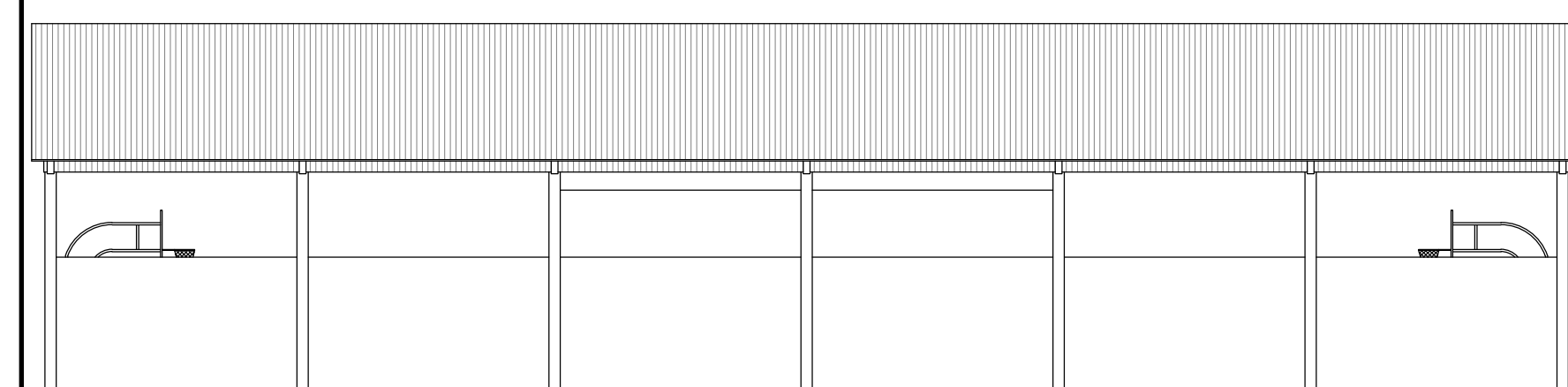

FACHADA
ESC. 1:150

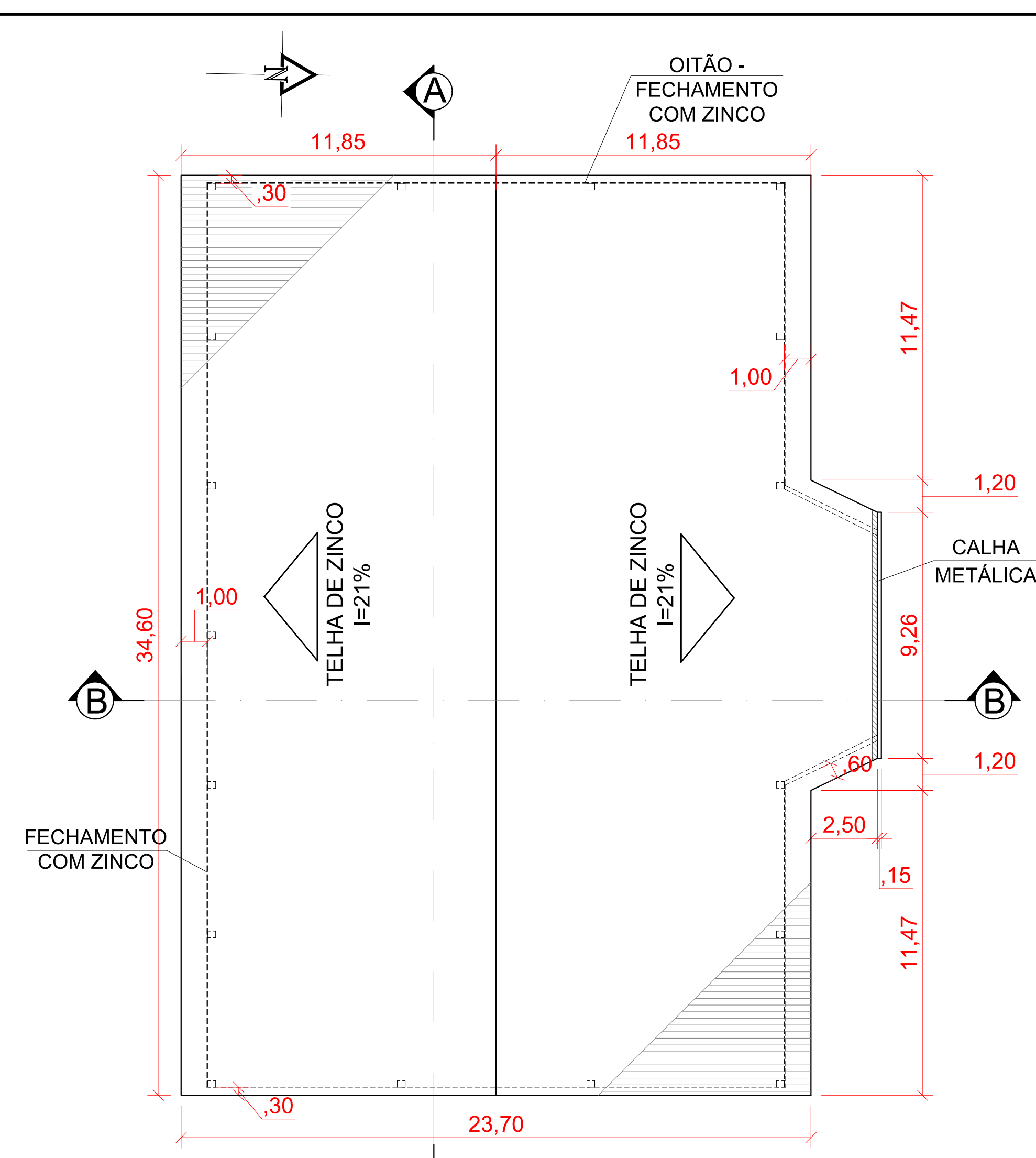

COBERTURA
ESC. 1:150

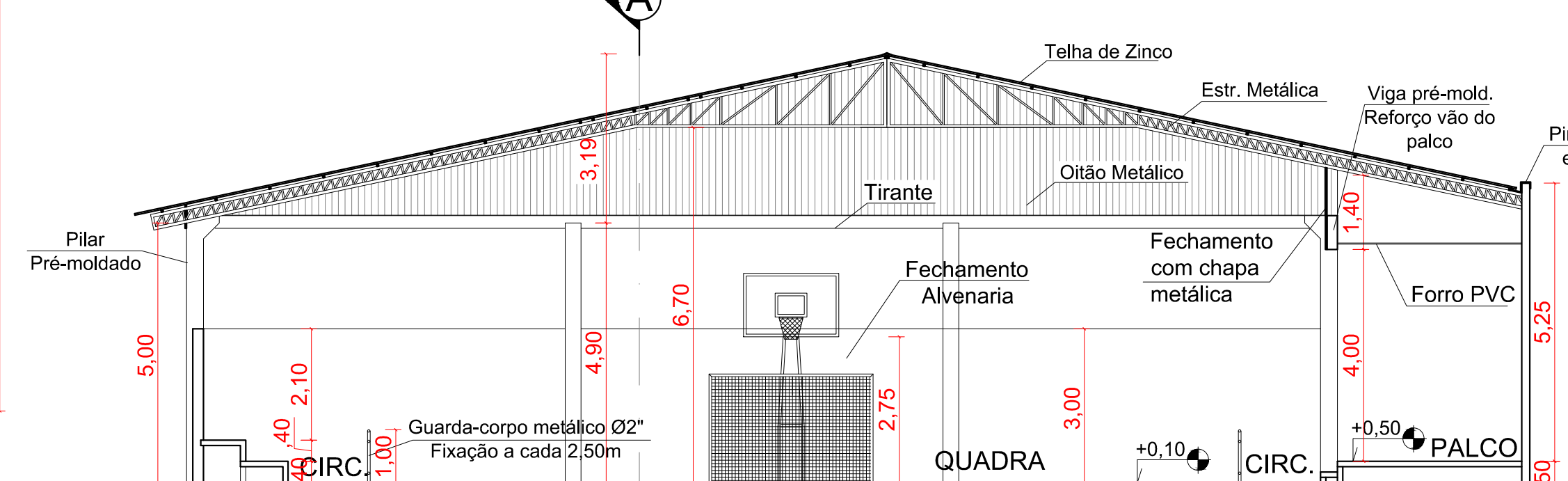

CORTE BB
ESC. 1:100

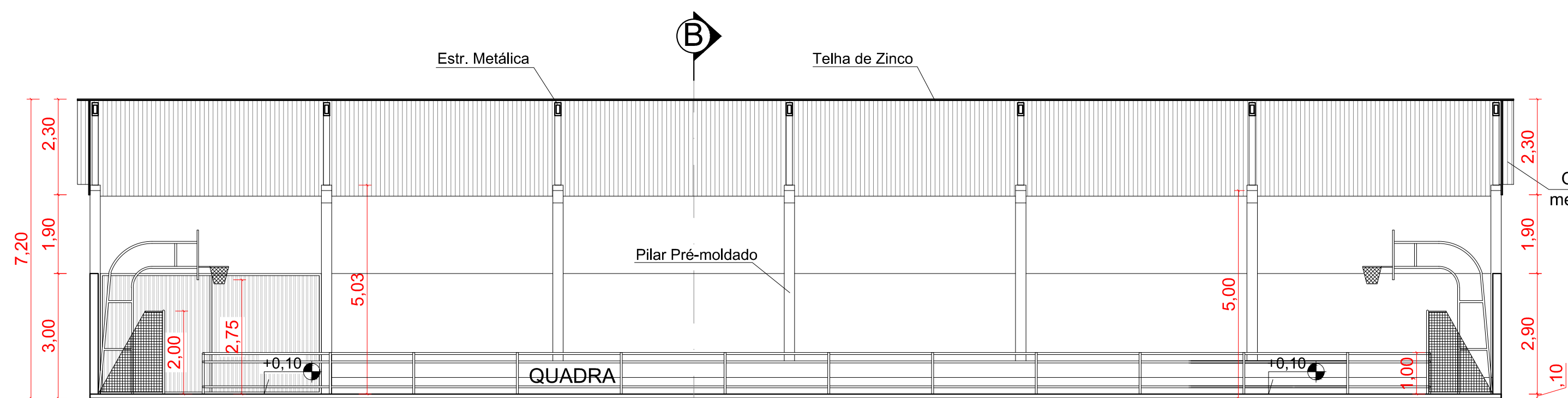

CORTE AA
ESC. 1:100

QUADRO DE ESQUADRIAS					
IDENT	MEDIDAS	QTD	ÁREA	TIPO	MATERIAL
PORTAS					
P01	5,38 x 3,00	01	16,14M²	CORRER, 01 FL.	AÇO GALVANIZADO



Rua Cambará, 918 - Sala 01 - Centro
 Guarantã do Norte - MT
 Contato: (66) 3552-2459 / 9976-5539
 E-mail: ark.fabi@hotmail.com
 Fabiana de David - Arq^{ta} e Urb^a

PROJETO ARQUITETÔNICO

TIPO DE OBRA: ESCOLA MUNICIPAL DE 1º GRAU ESTRELINHA DO NORTE
 MODALIDADE: REFORMA E AMPLIAÇÃO
 LOCAL: RUA ALCIDES MORENO CAPELINI, QUADRA 18, LOTE 04, CENTRO, GUARANTÃ DO NORTE/MT

PROPRIETÁRIO: MUNICÍPIO DE GUARANTÃ DO NORTE
 LOCALIZAÇÃO: RUA DAS CASTANHEIRAS, RUA DAS AMÉRIAS, RUA DOS CELOS

AUTOR DO PROJETO: FABIANA DE DAVID
 RESP. TÉCNICO: FABIANA DE DAVID



ESCALA: INDICADA
 DATA: FEVEREIRO/2016
 DESENHO: FABIANA

ASSUNTO: PLANTA BAIXA - QUADRA
 FACHADA: CORTES
 COBERTURA

ÁREAS: ÁREA ESCOLA: 2.128,41 m²
 ÁREA QUADRA: 772,82 m²
 ÁREA AMPLIAÇÃO SALA: 100,73 m²

FOLHA Nº
 ARQ.
 03/03